

 <p>CONERGE A Engenharia das NRs</p>	RELATÓRIO DE TESTE DE CARGA OPERACIONAL	
--	--	---

CLIENTE:	LALLEMAND DO BRASIL	LOCALIZAÇÃO:	PIRACICABA/SP
TAG:	CLARK 2,5 TON B	OBRA:	10096
DESCRIÇÃO:	EMPILHADEIRA A GÁS	DATA EXECUÇÃO:	05/06/2024

RESULTADO
Foi realizado Teste de Carga Operacional na empilhadeira LAUDO : REPROVADO

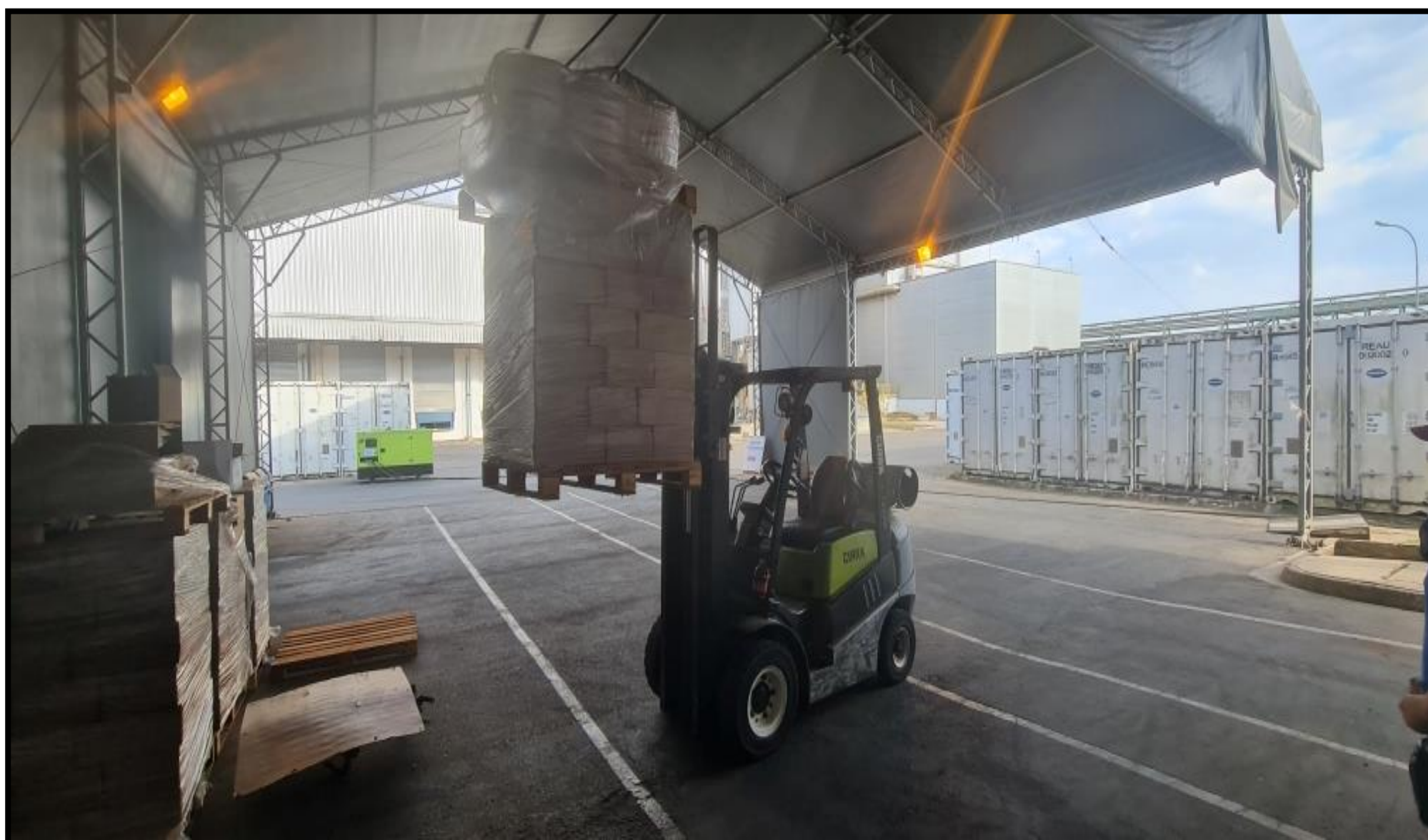

CONCLUSÃO

No dia 05/06/2024 foi realizado o Teste de Carga Operacional, onde foi levantado um pallet com sacos de materiais durante cinco minutos obtendo resultados insatisfatórios, devido ao equipamento estar danificado.

CONTROLE DE EMISSÃO

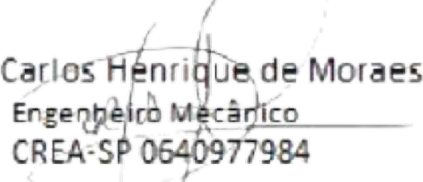
n° Rel:	Data do relatório:	Eng° Responsável: Carlos Henrique de Moraes
11-0332	11/06/2024	 Carlos Henrique de Moraes Engenheiro Mecânico CREA-SP 0640977984



Anotação de Responsabilidade Técnica - ART
Lei nº 6.496, de 7 de dezembro de 1977
Conselho Regional de Engenharia e Agronomia do Estado de São Paulo

CREA-SP

ART de Obra ou Serviço
2620241031788

1. Responsável Técnico

CARLOS HENRIQUE DE MORAES

Título Profissional: **Engenheiro Industrial - Mecânica, Engenheiro de Segurança do Trabalho**

RNP: **2603421441**

Registro: **0640977984-SP**

Empresa Contratada: **CONERGE CONSULTORIA TREINAMENTOS E VENDAS EIRELI**

Registro: **2317311-SP**

2. Dados do Contrato

Contratante: **LALLEMAND SOL. BIOLÓGICAS LTDA**

CPF/CNPJ: **27.268.763/0001-74**

Endereço: **Estrada PROFESSOR MESSIAS JOSÉ BAPTISTA**

Nº: **2007**

Complemento:

Bairro: **ITAPERU**

Cidade: **Piracicaba**

UF: **SP**

CEP: **13432-700**

Contrato: **PR. 5.858/24 / OBRA 10096**

Celebrado em: **26/04/2024**

Vinculada à Art nº:

Valor: R\$ **1.200,00**

Tipo de Contratante: **Pessoa Jurídica de Direito Privado**

Ação Institucional:

3. Dados da Obra Serviço

Endereço: **Estrada PROFESSOR MESSIAS JOSÉ BAPTISTA**

Nº: **2007**

Complemento:

Bairro: **ITAPERU**

Cidade: **Piracicaba**

UF: **SP**

CEP: **13432-700**

Data de Início: **04/06/2024**

Previsão de Término: **31/07/2024**

Coordenadas Geográficas:

Finalidade: **Industrial**

Código:

Proprietário: **LALLEMAND SOL. BIOLÓGICAS LTDA**

CPF/CNPJ: **27.268.763/0001-74**

4. Atividade Técnica

			Quantidade	Unidade
Supervisão				
1	Inspeção	de equipamentos mecânicos	21,00000	unidade

Após a conclusão das atividades técnicas o profissional deverá proceder a baixa desta ART

5. Observações

Obra 10096 - LALLEMAND PIRACICABA - NR-11 INSPEÇÃO PERIÓDICA EM EQUIPAMENTOS E ACESSÓRIOS DE IÇAMENTO - TAG's: EMPILHADEIRA A GÁS - CLARK B - LOGÍSTICA, EMPILHADEIRA ELÉTRICA - 2T - LOGÍSTICA, DISPOSITIVO PARA IÇAMENTO DE TAMPÃO - LEITO FLUIDIZADO, DISPOSITIVO PARA IÇAMENTO - TIPO L - FERMENTAÇÃO, CORRENTE DE IÇAMENTO - 3 PERNAS - FERMENTAÇÃO, DISPOSITIVO PARA IÇAMENTO DE BIG BAG - DS, PONTE ROLANTE - 3,2T - FERMENTAÇÃO, PONTE ROLANTE - 5T - LEITO FLUIDIZADO, TALHA CATRACA - 0,75T - NOVA 4 - MANUTENÇÃO, TALHA CATRACA - 0,75T - NOVA 3 - MANUTENÇÃO, TALHA CATRACA - 0,75T - NOVA 2 - MANUTENÇÃO, TALHA CATRACA - 0,75T - NOVA - MANUTENÇÃO, TALHA CATRACA - 0,75T - MANUTENÇÃO, TALHA ELÉTRICA - 1T - MONOVIA - CENTRÍFUGAS, TALHA MANUAL - 1T - MONOVIA NOVA - LEITO FLUIDIZADO, TALHA ELÉTRICA - 2T - MONOVIA - DS, TALHA MANUAL - 1T - MONOVIA - CENTRÍFUGAS, TALHA MANUAL - 2T - MANUTENÇÃO, TALHA MANUAL - 1T - MANUTENÇÃO, TALHA MANUAL - 0,5T - B - MANUTENÇÃO, TALHA MANUAL - 0,5T - A - MANUTENÇÃO.

6. Declarações

Acessibilidade: Declaro que as regras de acessibilidade previstas nas normas técnicas da ABNT, na legislação específica e no Decreto nº 5.296, de 2 de dezembro de 2004, não se aplicam às atividades profissionais acima relacionadas.

7. Entidade de Classe

Nenhuma

8. Assinaturas

Declaro serem verdadeiras as informações acima

SANTOS 17 de JULHO de 2024

Local data

CARLOS HENRIQUE DE MORAES - CPF: 926.902.118-15

LALLEMAND SOL. BIOLÓGICAS LTDA - CPF/CNPJ: 27.268.763/0001-74

9. Informações

- A presente ART encontra-se devidamente quitada conforme dados constantes no rodapé-versão do sistema, certificada pelo *Nosso Número*.

- A autenticidade deste documento pode ser verificada no site www.creasp.org.br ou www.confea.org.br

- A guarda da via assinada da ART será de responsabilidade do profissional e do contratante com o objetivo de documentar o vínculo contratual.

www.creasp.org.br

Tel: 0800 017 18 11

E-mail: acessar link Fale Conosco do site acima



Valor ART R\$ 99,64

Registrada em: 14/06/2024

Valor Pago R\$ 99,64

Nosso Número: 2620241031788

Versão do sistema

Impresso em: 19/06/2024 16:08:17