

Certificado de Calibração: 5809/23

Santos, 06/11/2023

1 - SOLICITAÇÃO DO SERVIÇO:

NOME: Termag - Guarujá
ENDEREÇO: Av. Santos Dumont, s/n° - Jardim Conceiçãozinha – Vicente de Carvalho, Guarujá - SP, 11460-006

2 - CARACTERÍSTICAS DO INSTRUMENTO:

INSTRUMENTO: MANÔMETRO
Nº DE REGISTRO: PI-19.1
MODELO / CÓDIGO: Classe 2.5
LOCAL DE CALIBRAÇÃO: Conerge
DIÂMETRO DA CONEXÃO: 1/4"

DIÂMETRO DO MANÔMETRO: 60mm
FABRICANTE: Wika
LOCAL DE DE INSTALAÇÃO: Nada consta
SÉRIE: Nada consta
LACRE: Nada consta

3 - CALIBRAÇÃO E AJUSTE:

CAPACIDADE: 25 Bar
CALIBRAÇÃO: 0,00 ~ 25 Bar
FAIXA DE USO: 0,00 ~ 25 Bar

4 - RESULTADOS DA CALIBRAÇÃO:

Faixa Calibrada: 0,00 ~ 25 Bar							
Valor de uma divisão: 0,5 Bar							
V.C Avanço	V.M	Erro	Incerteza ±	V.C Retorno	V.M	Erro	Incerteza ±
0	0	0,00	0,00000	25	23,1	1,90	0,77567
5	4,0	1,00	0,40825	20	18,1	1,90	0,77567
10	8,7	1,30	0,53072	15	13,3	1,70	0,69402
15	13,4	1,60	0,65320	10	8,6	1,40	0,57155
20	18,4	1,60	0,65320	5	3,8	1,20	0,48990
25	23,1	1,90	0,77567	0	0	0,00	0,00000

OBSERVAÇÕES:

- 1 - Este certificado só poderá ser usado para fins publicitários e/ou promocionais quando autorizado pela CONERGE INSPEÇÃO & ENGENHARIA.
- 2 - A calibração foi realizada utilizando padrões de propriedade da CONERGE INSPEÇÃO & ENGENHARIA.
- 3 - A incerteza expandida de medição relatada é declarada como a incerteza padrão da medição multiplicada pelo fator de abrangência K, o qual para uma distribuição t com Veff igual ao respectivo número de graus de liberdade efetivos que corresponde a uma probabilidade de abrangência de 95,45%. A incerteza padrão de medição foi determinada de acordo com a publicação EA-4/02.
- 4 - A calibração foi realizada pelo método de comparação direta, conforme procedimento interno de calibração.
- 5 - N/E = Não Evidenciado.

5 - CONDIÇÕES DE CALIBRAÇÃO:

UMIDADE: 56%
PRESS. ATM.: 950 mbar
TEMPERATURA: 21 °C

6 - PADRÕES UTILIZADOS:

Manômetro Padrão	Certificado	Padrão	Classe de Exatidão	Validade	Rastreabilidade
Manômetro Padrão Instrutherm MDP 170	Nº128666R/22	Manômetro	0.01	03/02/2025	RBC

7 - DEFEITOS E SITUAÇÕES CONSTATADAS:

000-Condições Normais
DATA CALIBRAÇÃO: 24/10/2023
LAUDO FINAL: APROVADO
PRÓXIMA CALIBRAÇÃO: 24/10/2024

8 - COMENTÁRIOS:

NADA CONSTA.

9 - EVIDÊNCIA TÉCNICA:

8.1 - TAG DO INSTRUMENTO



8.2 - DURANTE A CALIBRAÇÃO



8.3 - FOTO DO INSTRUMENTO

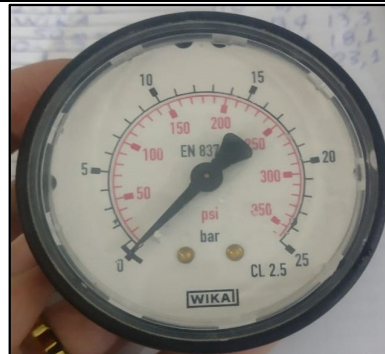

10 - CONTROLE DE EMISSÃO:



ENGº CARLOS HENRIQUE DE MORAES
Dir. Engenharia